

Indices Bodegón de caza hortalizas y frutas

Indices difíciles :

PISTA N°1

Representa comida con verduras y frutas puestas en escena.

PISTA N°3



PISTA N°2

El pintor es uno de los más famosos bodegonistas españoles de la época barroca.

Indices Bodegón de caza hortalizas y frutas

Indices faciles :

PISTA N°1

Juan Sánchez Cotán (1560-1627)

PISTA N°2



PISTA N°3

Es un bodegón.

Indices difficiles :

PISTA N°1

Representa comida con verduras y frutas puestas en escena.

PISTA N°3



PISTA N°2

El pintor es uno de los más famosos bodegonistas españoles de la época barroca.

Indices el 3 de mayo

Indices dificiles :

PISTA N°1

La fecha del cuadro es 1814.

PISTA N°2

Fue pintado por el pintor de la corte de Carlos IV.

PISTA N°3



Indices el 3 de mayo

Indices faciles

PISTA N°1

Francisco José de Goya y Lucientes (1746-1828)

PISTA N°2



PISTA N°3

Uno de los 2 cuadros que representa la guerra contra los franceses que habían invadido España en el siglo XIX.

Indices dificiles :

PISTA N°1

La fecha del cuadro es 1814.

PISTA N°2

Fue pintado por el pintor de la corte de Carlos IV.

Indices el 3 de mayo

PISTA N°3



PISTA N°1

El ademán (*le geste*) del personaje remite (*renvoie*) al rito de la "Fe del caballero".

PISTA N°2

El personaje puede ser el famoso escritor Miguel de Cervantes.

PISTA N°3



Indices Caballero con la mano en el pecho

Indices faciles :

PISTA N°1

Domínikos Theotokópoulos llamado « El Greco »
(1541-1614)

PISTA N°2



PISTA N°3

Cuadro que representa un retrato de un hidalgo del Siglo
de Oro.

PISTA N°1

El ademán (*le geste*) del personaje remite (*renvoie*) al rito de la
"Fe del caballero".

PISTA N°2

El personaje puede ser el famoso escritor Miguel de
Cervantes.

Indices Caballero con la mano en el pecho

PISTA N°3



Indices El emperador Carlos V

Indices difíciles :

PISTA N°1

El personaje se prepara para la batalla.

PISTA N°3



PISTA N°2

Es un retrato real a caballo.

Indices El emperador Carlos V

Indices faciles :

PISTA N°1

Tiziano Vecellio (1485-1576) : pintor italiano

PISTA N°2



PISTA N°3

Carlos I de España y V de Alemania.

Indices difficiles :

PISTA N°1

El personaje se prepara para la batalla.

PISTA N°3



PISTA N°2

Es un retrato real a caballo.

PISTA N°1

La mujer llora a su marido que está muerto.

PISTA N°3



PISTA N°2

El cuadro pertenece a la pintura de historia.

Indices difíciles

PISTA N°1

Pintado en 1800 bajo el reinado de Carlos IV.

PISTA N°3

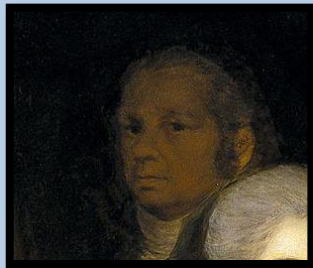

PISTA N°2

Es un cuadro que se inspira de las Meninas de Diego Velázquez.

Indices la familia de Carlos IV

Indices faciles :

PISTA N°1

Francisco José de Goya y Lucientes (1746-1828)

PISTA N°2



PISTA N°3

Es un retrato de la familia real.

Indices difficiles

PISTA N°1

Pintado en 1800 bajo el reinado de Carlos IV.

Indices la familia de Carlos IV

PISTA N°3



PISTA N°2

Es un cuadro que se inspira de las Meninas de Diego Velázquez.

Indices difíciles :

PISTA N°1

Es una escena cotidiana que cuenta en el fondo un tema mitológico.

PISTA N°2

Cinco mujeres preparan las lanas para la fabricación de tapices.

PISTA N°3

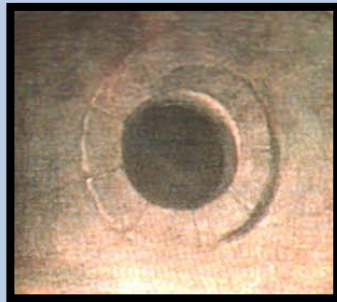

Indices las Hilanderas

Indices faciles :

PISTA N°1

Diego Rodríguez de Silva y Velázquez (1599-1660)

PISTA N°2



PISTA N°3

El otro nombre del cuadro es la Fábula de Aracné.

Indices dificiles :

PISTA N°1

Es una escena cotidiana que cuenta en el fondo un tema mitológico.

PISTA N°2

Cinco mujeres preparan las lanas para la fabricación de tapices.

PISTA N°2

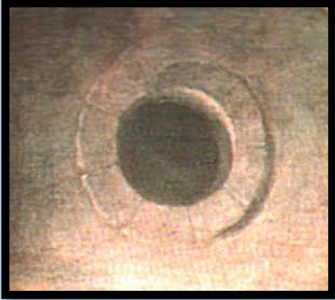

Indices Las Lanzas

Indices difíciles :

PISTA N°1

Representa un episodio de guerra entre los holandeses y los españoles.

PISTA N°3



PISTA N°2

Fue pintado en 1635 y fue realizado por el Palacio del Buen Retiro.

Indices faciles :

PISTA N°1

Diego Rodríguez de Silva y Velázquez (1599-1660)

PISTA N°2

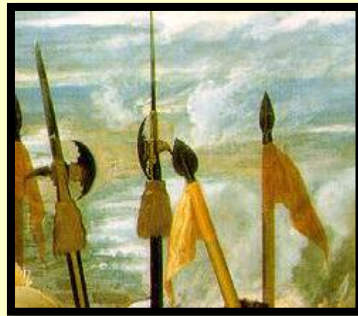

PISTA N°3

Pintado en 1635 y representa un episodio de la Guerra de Flandes.

Indices dificiles :

PISTA N°1

Representa un episodio de guerra entre los holandeses y los españoles.

PISTA N°3



PISTA N°2

Fue pintado en 1635 y fue realizado por el Palacio del Buen Retiro.

Indices Las meninas

Indices plus difficiles

PISTA N°1

Fue pintado en 1656 durante el reinado de Felipe IV.

PISTA N°3



PISTA N°2

Es la obra maestra del pintor sevillano Diego Velázquez.

Indices Las meninas

Indices faciles :

PISTA N°1

Diego Rodríguez de Silva y Velázquez (1599-1660)

PISTA N°2



PISTA N°3

El cuadro más famoso del Museo del Prado.

Indices plus difficiles

PISTA N°1

Fue pintado en 1656 durante el reinado de Felipe IV.

Indices Las meninas

PISTA N°2



PISTA N°3

Es la obra maestra del pintor sevillano Diego Velázquez.

PISTA N°1

“El Pintor de la luz”

PISTA N°3



PISTA N°2

Escena de playa a orillas del Mar Mediterráneo.