

La casa Batlló se sitúa en el paseo de Gràcia. Se construyó entre 1904 y 1906. La casa Batlló se compone de cinco plantas¹ y cada planta destinada a pisos² de alquiler³ se divide en dos viviendas⁴. En total, el edificio mide 4 300 metros cuadrados.

El interior de la casa



El comedor



La escalera



El salón principal



La sala de la chimenea

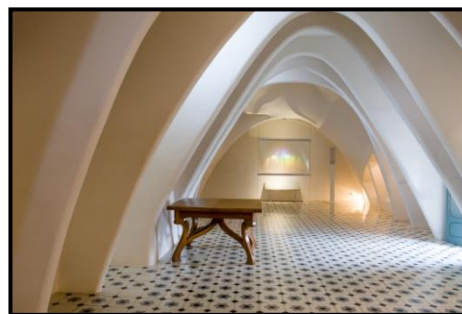

El desván

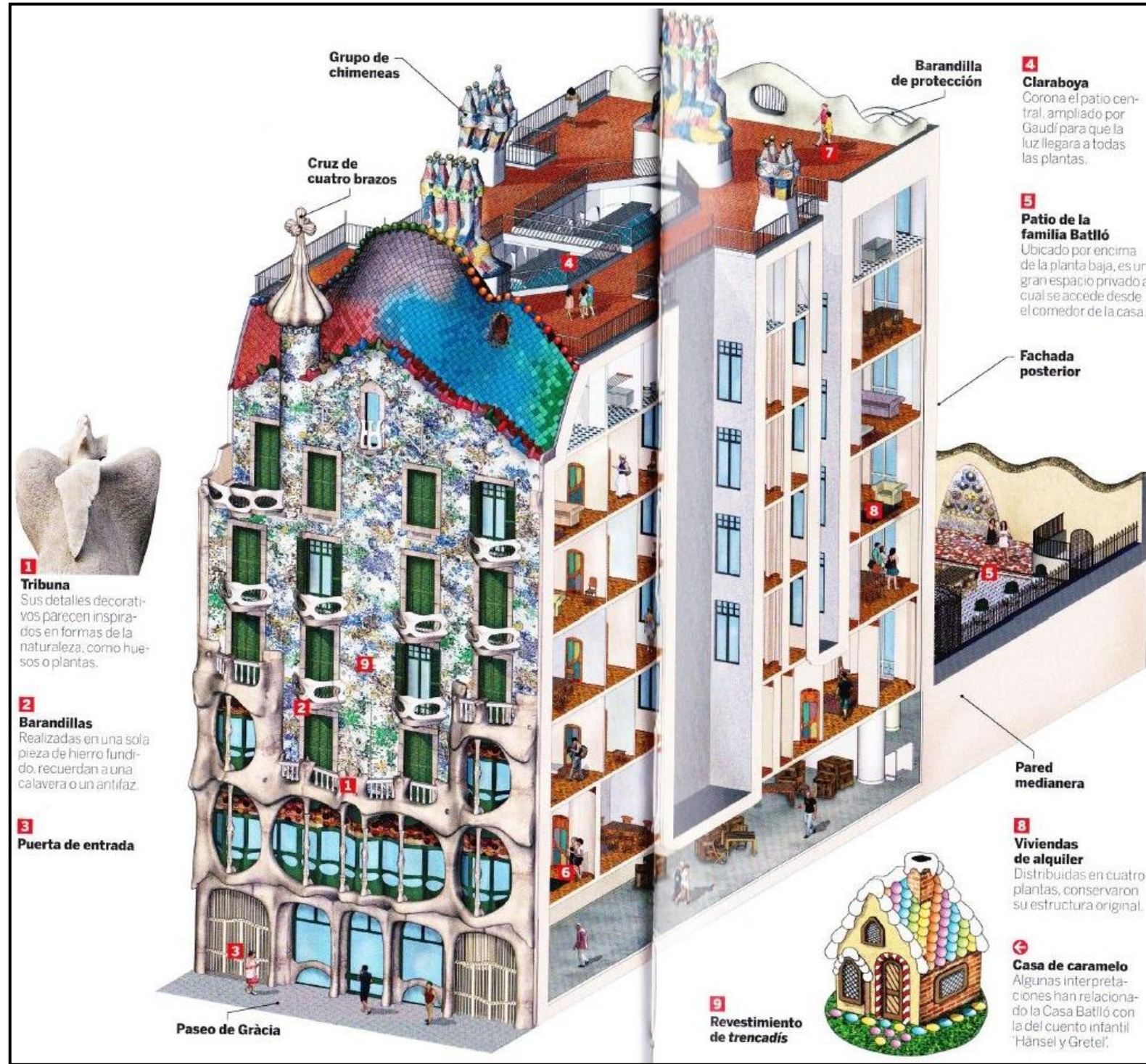

Los exteriores de la casa



La fachada, los balcones y las columnas



El patio interior



La azotea y las chimeneas



El tejado

La cruz de cuatro brazos

San Jorge y el dragón

La fachada de la Casa Batlló es considerada por muchos como una alegoría de la batalla que libró el patrón de Cataluña, San Jorge, contra un dragón. Según esta teoría, la cubierta representa a la mítica bestia, mientras que las formas óseas de las columnas y los balcones son los símbolos de sus víctimas. La torre coronada por la cruz de cuatro brazos sería el símbolo de la espada victoriosa de San Jorge, que, según la leyenda, se clavó en el lomo del dragón, causando la herida mortal de la cual brota la sangre que tiñe de rojo esta zona del tejado.

¹ Etages

² Ici appartements

³ En location

⁴ Logements